

Сообщение о возможном установлении публичного сервитута

Комитет по управлению государственным имуществом Кузбасса сообщает о возможном установлении публичного сервитута в интересах ГКУ «Дирекция автомобильных дорог Кузбасса» для строительства линейных объектов инфраструктуры (за исключением линейных объектов, размещение которых делает невозможным дальнейшее использование земельного участка или его частей в соответствии с установленным видом разрешенного использования), реконструкции объектов инфраструктуры): «Строительство автомобильной дороги общего пользования регионального или межмуниципального значения Кемеровской области – Кузбасса Северо-Западный обход города Кемерово», в отношении земельных участков с кадастровыми номерами: 42:14:0102008:420; 42:14:0000000:466; 42:14:0000000:117; 42:14:0102008:388; 42:14:0000000:459; 42:14:0102010:39; 42:14:0102010:36; 42:14:0102008:382; 42:14:0102008:418; 42:14:0102008:374; 42:14:0102008:373; 42:14:0000000:141; 42:14:0000000:106; 42:14:0103006:2566; 42:14:0103004:158; 42:14:0103004:159; 42:14:0103006:2209; 42:14:0103006:2258; 42:14:0103006:2700; 42:14:0103006:2259; 42:14:0000000:743; 42:14:0000000:748; 42:14:0103004:130; 42:14:0103004:134; 42:14:0000000:145; 42:14:0000000:170; 42:14:0000000:105; 42:04:0301001:85; 42:04:0000000:1866; 42:04:0000000:1465; 42:04:0000000:201; 42:04:0000000:348; 42:04:0000000:213; 42:04:0000000; 42:04:0000000:178; 42:04:0000000:206; 42:04:0000000:51; 42:04:0204001:363; 42:04:0000000:253; 42:04:0000000:1104; 42:04:0000000:149; 42:04:0000000:150; 42:04:0204002:30; 42:04:0204002:267; 42:04:0204002:273; 42:04:0000000:815; 42:04:0204002:64; 42:04:0204002:65; 42:04:0000000:1151; 42:04:0207001:495; 42:04:0207001:510; 42:04:0207001:522; 42:04:0000000:1201; 42:04:0207001:515; 42:04:0207001:523; 42:04:0000000:165; 42:04:0000000:97; 42:04:0000000:254; 42:04:0207001:130; 42:04:0207001:120; 42:04:0207001:584; 42:04:0207001:513; 42:04:0207001:519; 42:04:0207001:512; 42:04:0207001:521; 42:04:0207001:516; 42:04:0207001:514; 42:04:0207001:509; 42:04:0207001:518; 42:04:0207001:520; 42:04:0207001:23; 42:04:0207001:43; 42:04:0000000:333; 42:04:0207001:605; 42:04:0207001:20; 42:04:0207001:210; 42:04:0207001:587; 42:04:0207001:915; 42:04:0207001:168; 42:04:0207001:169; 42:04:0207001:197; 42:04:0207001:218; 42:04:0207001:28; 42:04:0207001:220; 42:04:0207001:479; 42:04:0207001:266; 42:04:0207001:34; 42:04:0207001:151; 42:04:0207001:233; 42:04:0207001:14; 42:04:0207001:245; 42:04:0207001:244; 42:04:0207001:246; 42:04:0207001:231; 42:04:0207001:153; 42:04:0207001:154; 42:04:0207001:115; 42:04:0207001:87; 42:04:0207001:140; 42:04:0207001:671; 42:04:0207001:914; 42:04:0207001:236; 42:04:0207001:483; 42:04:0207001:474; 42:04:0207001:173; 42:24:0401018:509; 42:24:0000000., а также земли государственная собственность на которые не разграничена, расположенных на территории Кемеровского муниципального округа, Кемеровского городского округа, Топкинского муниципального округа.

Заинтересованные лица могут ознакомиться с поступившим ходатайством об установлении публичного сервитута и прилагаемым к нему описанием местоположения границ публичного сервитута, подать заявления об учете прав на земельные участки по адресу 650099, г. Кемерово пр. Советский, 58, в течении 30 дней со дня опубликования настоящего сообщения.

Время приема заинтересованных лиц для ознакомления с поступившим ходатайством об установлении публичного сервитута с 8-30 до 12-00, с 13-00 до 17-30 понедельник – четверг;

Сообщение о поступившем ходатайстве об установлении публичного сервитута размещается на официальных сайтах в информационно-телекоммуникационной сети «Интернет» <http://www.kugi42.ru>.

Необходимость установления публичного сервитута обоснована Схемой территориального планирования Кемеровской области, утвержденной постановлением Коллегии Администрации Кемеровской области от 19.11.2009 № 458, размещенным на официальном сайте <http://www.zakon.kemobl.ru>.

Описание местоположения границ публичного сервитута

Схема расположения границ публичного округа

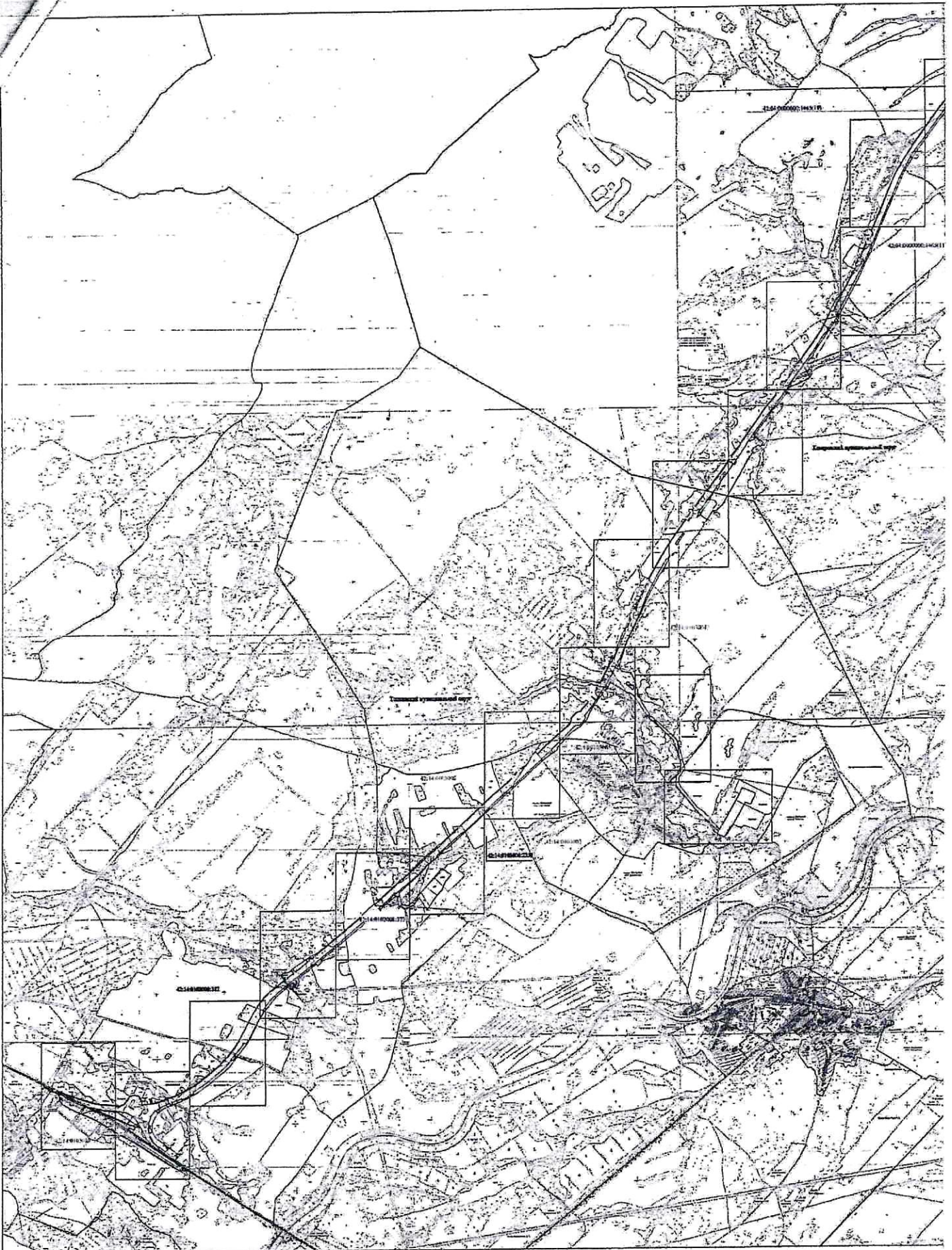

УСЛОВНЫЕ ОБОЗНАЧЕНИЯ:

- граница публичного округа
- граница административных образований
- граница в административном делении территории, указанной в законе субъекта в БУИ

МАСШТАБ 1:27 500

8

Схема расположения границ публичного округа

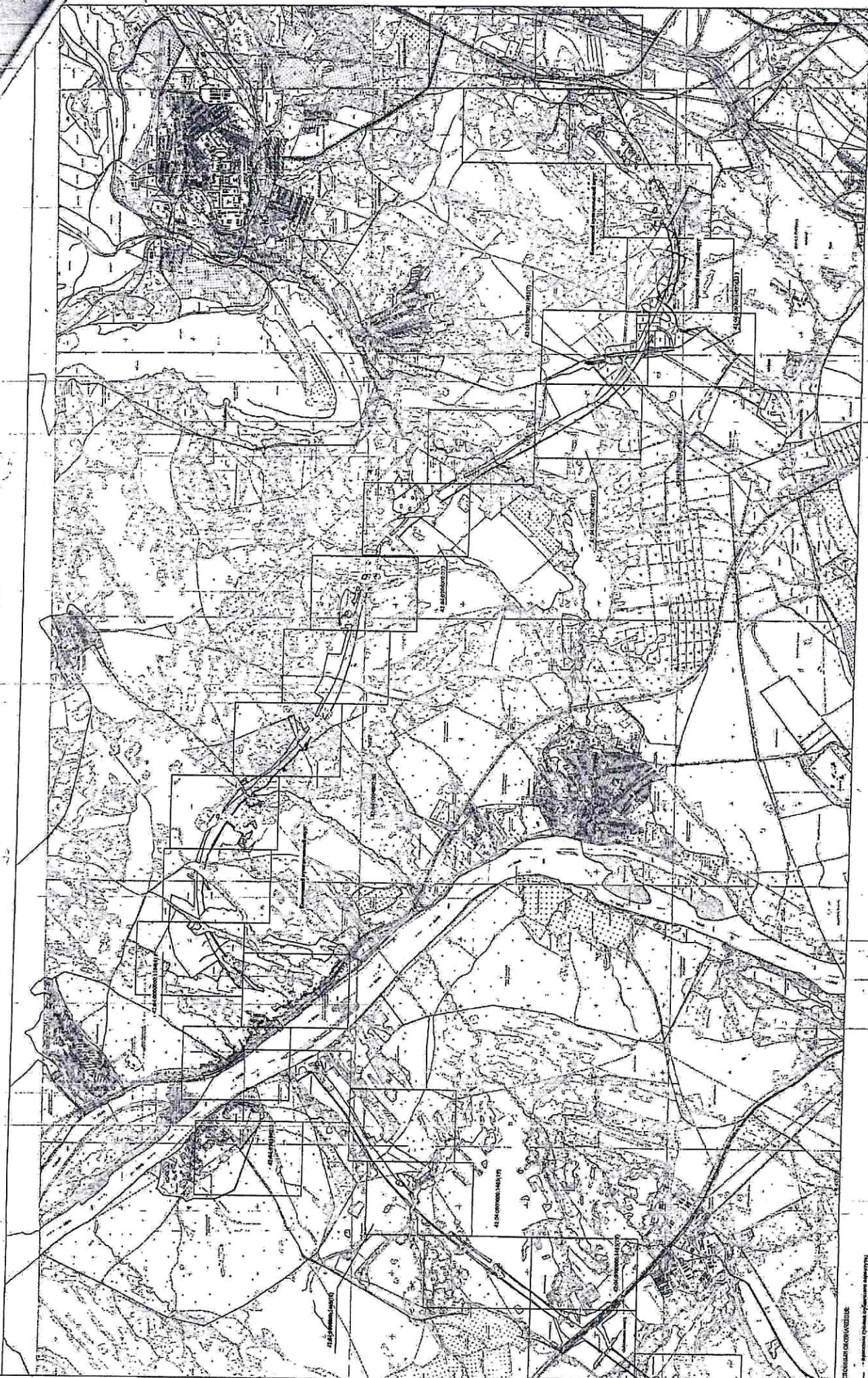

УТВЕРЖДЕНА КОМПЕТЕНТНЫМИ
— проектная схема публичного округа
— граница публичного округа
— граница земельного участка
— граница земельного участка с кадастровым номером
— граница земельного участка с кадастровым номером и кадастровым номером в Едином государственном реестре недвижимости