Схема расположения границ публичного сервитута

ПРИЛОЖЕНИЕ №1
к постановлению администрации
г.Кемерово
от_____2024г №_____

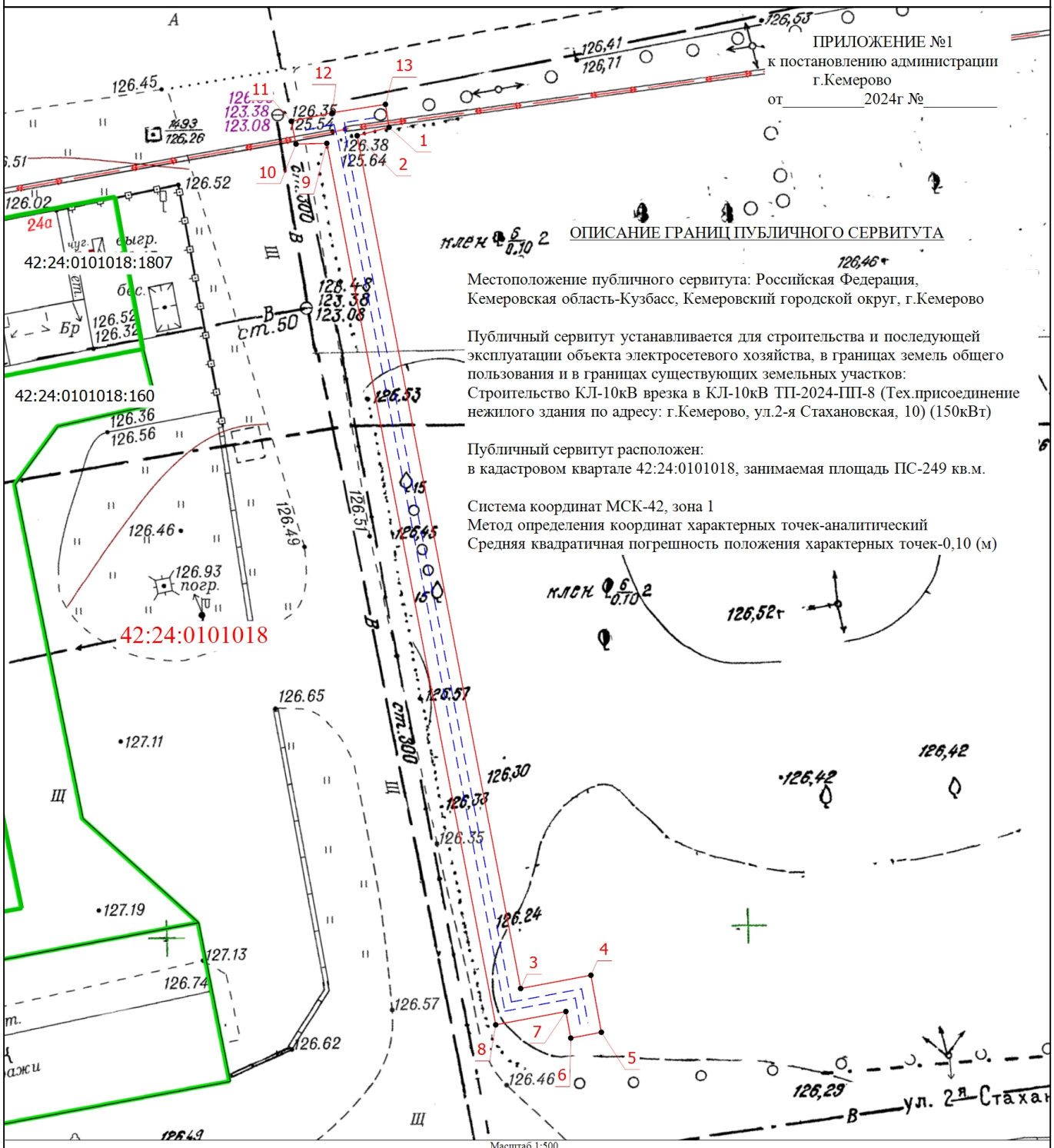

ОПИСАНИЕ ГРАНИЦ ПУБЛИЧНОГО СЕРВИТУТА

Местоположение публичного сервитута: Российская Федерация, Кемеровская область-Кузбасс, Кемеровский городской округ, г.Кемерово

Публичный сервитут устанавливается для строительства и последующей эксплуатации объекта электросетевого хозяйства, в границах земель общего пользования и в границах существующих земельных участков:
Строительство КЛ-10кВ врезка в КЛ-10кВ ТП-2024-ПП-8 (Тех.присоединение нежилого здания по адресу: г.Кемерово, ул.2-я Стахановская, 10) (150кВт)

Публичный сервитут расположен:
в кадастровом квартале 42:24:0101018, занимаемая площадь ПС-249 кв.м.

Система координат МСК-42, зона 1
Метод определения координат характерных точек-аналитический
Средняя квадратичная погрешность положения характерных точек-0,10 (м)

Масштаб 1:500

Условные обозначения

- Часть границы, местоположение которой определено при выполнении кадастровых работ
- Характерная точка границы, сведения о которой позволяют однозначно определить ее положение на местности
1 - Обозначение новой характерной точки
42:24:0101018:160 - Кадастровый номер земельного участка
- Граница земельного участка
- Граница кадастрового квартала
- Проектное местоположение инженерного сооружения
42:24:0101018 - Номер кадастрового квартала

КАДАСТРОВЫЙ ИНЖЕНЕР * СНИЛС 107-594-457 00 * Верейкина Ирина Александровна

Подпись _____ Дата "24" 04 2024 г.

Место для оттиска печати (при наличии) лица, составившего описание местоположения границ объекта